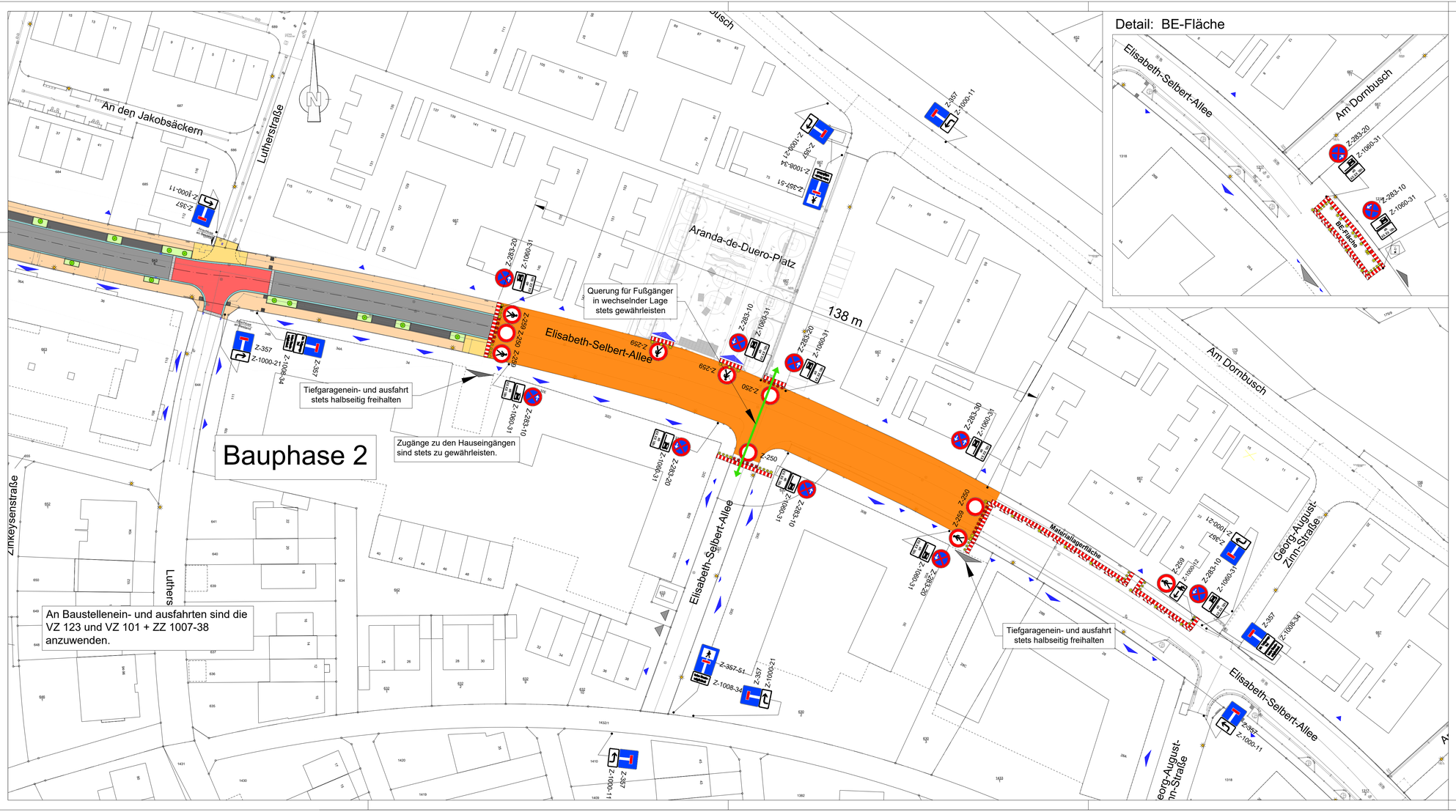

Detail: BE-Fläche

Zeichenerklärung

- Absperrung VZ 600
- Absperrung VZ 600 mit Beleuchtung (gelb)
- Bake VZ 605 mit Beleuchtung
- Verkehrszeichen außer Kraft setzen (auskreuzen, abdecken, ersetzen, wegdrehen, oder demontieren)
- Gelbmarkierung
- Baubereich
- Fußgängerführung
- Einfahrt
- gesperrte Einfahrt
- Eingang

Detail: Wechselnde Fußgängerführung
M= 1:250

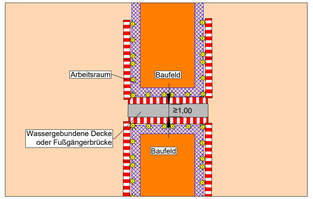

Index:	Art der Änderung	Datum	Zeichen
e	Baufeld angepasst, Tiefgarageneinfahrten halbseitig freigehalten, div. VZ geändert	11.12.2024	AK/IM
d	VZP Planung von ESA übernommen, Baufeld am KVP gekürzt, div. VZ angepasst	14.10.2024	AK/Si
c	BE-Fläche und Lagerfläche für Material hinzugefügt	30.09.2024	AK/Si
b	Sackgassenbeschilderung geändert	26.09.2024	AK/Si
a	diverse Verkehrszeichen geändert, Detail Fußgängerführung eingefügt	26.06.2023	AK/Si

Bearbeitung:

Durth Roos
Consulting GmbH
Julius-Reiber-Straße 15, 64293 Darmstadt

	Datum	Zeichen
bearbeitet	14.06.2023	Ge
gezeichnet	14.06.2023	Si
geprüft:		

Auftraggeber:
Langen RheinMain – IDEEN TREFFEN MENSCHEN
MAGISTRAT DER STADT LANGEN

Unterlage:
Blatt-Nr.: 2

Projekt:
"Elisabeth-Selbert-Allee"
Langen
- Ausführungsplanung -

geprüft | Datum | Zeichen

Verkehrszeichenplan
Bauphase 2
Maßstab: 1 : 1.000

freigegeben:

Langen, den